

Haarlem  
Burgwal 111

Vraagprijs:  
€ 1.185.000,-- k.k.

Fonteinlaan 7, 2012 JG Haarlem,  
Tel. 023-5319192 [www.boonstra.nl](http://www.boonstra.nl) -  
[info@boonstra.nl](mailto:info@boonstra.nl)



# TEAM

Tom Heijmeijer

Eric Jansen

Ruben Heijmeijer

Marcel Lewis

Susana Baticón

KANTOOR



## Diensten



Verkoop



Aankoop



Taxaties



Beheer

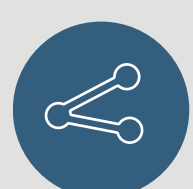

Verhuur



## Monumentaal Grachtenpand in Haarlem

Dit woonhuis, met kenmerkende groene luiken en hijsbalk aan Burgwal 111 in Haarlem, is een Rijksmonument als pakhuis gebouwd in 1660. Het pand ligt in de populaire Burgwalbuurt, langs het Spaarne en het centrum van Haarlem met alle winkels en culturele voorzieningen op loopafstand. De uitvalswegen (o.a. naar Amsterdam en Schiphol) en openbaar vervoer zijn in de nabijheid (Station Haarlem 15 min. lopen). Duinen en strand op fietsafstand.

Het huis telt vier verdiepingen, en ligt met de voorkant aan het vaarwater van de rustige Burgwal, en heeft aan de achterkant een zonnige, ruim 9 meter diepe stadstuin met mooie vijver. De tuin wordt rondom besloten door een oude muur met bomen en begroeide schutting.

### Geschiedenis

Vanaf 1660 tot 1977 was het huis niet bewoond, doch steeds in gebruik als pakhuis\* In 1977 werd het gekocht door een jong gezin, dat het restaureerde onder Monumentenzorg en verbouwde tot een ruim woonhuis van vier verdiepingen met werkplaats en atelier. Kap en achtergevel werden vernieuwd, de voor- en achtergevel aan de binnenzijde voorzien van een spouwmuur met isolatie. De originele balkenplafonds zijn op begane grond en eerste verdieping behouden, op de tweede verdieping en in de kap vernieuwd. De vloeren zijn van zware grenen planken, in kleur geschilderd.

In 1987 kochten de huidige bewoners het pand, en lieten onder architectuur en toezicht van Monumentenzorg, restauraties en interne verbouwingen uitvoeren. De vensters zijn voorzien van achterzetglasramen en functioneren zodoende binnen de normen van Monumentenzorg als dubbelglasramen.

In 2007 is de dakbedekking vernieuwd met traditionele pannen, waaronder isolatie is aangebracht (Actis+ Thin Multifoil). Tevens is het bijbehorende zink- en loodwerk vernieuwd. Naar ontwerp van een tuinarchitect is het achtererf getransformeerd in een fraaie beschutte tuin met vijver, buitenkraan, zonneterrassen en tuinverlichting.



**Indeling:**

Begane grond: entree met plavuizen-gang die doorloopt tot aan de achtertuin, met poortdeur naar de tuin. Onder de entree de waterput met in 2017 door PWN vernieuwde meter en kranen. Daarboven de gas- en elektra-meterkast, geheel vernieuwd in 2012. Halverwege de gang is de entree naar het woonhuis, met een kleine hal. Aan begin van de gang een garderobe die ook uitkomt in de garage aan de voorzijde. De garage met betonvloer, venster en brede dubbele toegangsdeuren is door een naar straatniveau gebrachte vloerverhoging geschikt gemaakt voor het parkeren van een kleine auto, maar nu in gebruik als werk- en bergruimte. Tevens bergruimte onder de vloer. Aansluitend aan de garage is een afgesloten betegelde droog- en wasmachine-ruimte met uitstort-gootsteen. Daarachter, naar de tuin toe gericht, een ruime woonkeuken met tegelvloer en dubbele openslaande deuren naar de tuin met terrasjes. Voorzien van de gebruikelijke apparatuur, alsmede een kleine boiler onder het aanrecht (Daalderop 10 l). De ruimten op de begane grond zijn - behoudens de garage - voorzien van vloerverwarming.

Vanaf de begane grond loopt in een besloten stenen “koker” een doorlopende wenteltrap met houten treden, die alle verdiepingen verbindt (het trappenhuis). Met op elke verdieping een kleine overloop.

Eerste verdieping: grote woonkamer met aan voor- en achterkant ramen naar gracht en achtertuin. Aan de voorkant vrij uitzicht op de Burgwal en het Spaarne, tevens een zgn. grote pakhuis-laaddeur. In een hoek van deze kamer staat een sfeervolle DRU Trio Gas-houthaard, met RVS-pijp door bestaand rookkanaal. In het achterdeel van de ruimte is de open eetkamer met fonteintje, openslaande deuren en uitzicht op de besloten tuin. Overloop, met toilet met mechanische ventilatie en fonteintje.

Tweede verdieping: slaap-/werkkamer met kastenwand en aansluitend open werkgedeelte. Aan de voorkant weer een grote pakhuis laaddeur en aan zijkant een groot dubbelglas-dakraam op Noorden . Badkamer met mechanische ventilatie, plavuizen vloer en ligbad, douche en afgesloten toilet.

Derde verdieping: van voor tot achter zolder onder de vernieuwde sporenkap, met entresol waaromheen een strakke draadglas afscheidingswand. Voorkamer: een werk-/slaapkamer met fonteintje en open werkgedeelte. Pakhuis-laaddeur en twee Velux-dakramen. Een vaste kledingkast.

Via halletje toegang tot afgesloten CV-ruimte met ATAG HR Combi E325C – ketel (2010) en Stork Boxventilator CML-E van de mechanische ventilatie (2003).

Achterkamer: slaapkamer met wasruimte, vaste kast en Velux-dakraam. Tevens met zeildoek afgesloten vliering voor bergruimte (koffers e.d.).



**Algemeen:**

## Rijksmonument

In de verkoopakte van het pand Burgwal 111 d.d. 6 juli 1660 lezen we :  
“Een nieuw, sterck ende weldoortimmert packhuijs met drye coorensolders, zeer bequaem omme met een smalschip voor de wal te coomen, staende ende gelegen op het beste van de Burgwal over de St. Antoniusbrugh alhier.”

Het pand is, zoals in die tijd gebruikelijk, gefundeerd “op staal”. D.w.z. de draagmuren rusten niet op palen maar staan met een verbrede voet op de onderliggende bodem – in dit geval zand - vaak zo’n 80 cm onder het maaiveld. “Staal” heeft niets met metaal te maken, maar is een verbastering van een Oud Germaans woord dat “stand” of “staan” betekent.

Monumentensubsidie: bij de Rijksdienst voor het Cultureel Erfgoed kan een Woonhuis-subsidie worden aangevraagd. Deze is bedoeld voor instandhoudingskosten aan monumentale onderdelen van een Rijksmonument. Het gaat om werkzaamheden die technisch noodzakelijk zijn, gericht op sober en doelmatig onderhoud en herstel. Hieronder vallen zowel restauraties als regulier onderhoud. Denk bijvoorbeeld aan buitenschilderwerk. Subsidieaanvraag en toekenning 1x per jaar.

\* Over de geschiedenis van het pand en de verbouwingen is uitgebreide documentatie ter inzage.

\* Bouwkundig rapport beschikbaar



















































































































































# INFORMATIE

## Overdracht:

|             |                     |
|-------------|---------------------|
| Vraagprijs: | € 1.185.000,-- k.k. |
| Status:     | Beschikbaar         |
| Oplevering: | In overleg          |

## Bouw:

|                 |              |
|-----------------|--------------|
| Soort woonhuis: | Grachtenpand |
| Bouwjaar:       | 1660         |

## Indeling:

|                     |   |
|---------------------|---|
| Aantal kamers:      | 5 |
| Aantal woonlagen:   | 3 |
| Aantal slaapkamers: | 3 |

## Oppervlakten en inhoud:

|          |        |
|----------|--------|
| Wonen:   | 218 m2 |
| Perceel: | 165 m2 |
| Inhoud:  | 720 m3 |

## Kadastrale gegevens:

Gemeente Haarlem, sectie D, nummer 2515, groot 165m2.

## Algemeen:

- \* Rijksmonument
- \* Over de geschiedenis van het pand en de verbouwingen is uitgebreide documentatie ter inzage.
- \* Bouwkundig rapport beschikbaar

Aanvaarding in overleg.



# INFORMATIE

## Algemene ouderdomsclausule:

Het verkochte is meer dan 34 jaar oud, hetgeen betekent dat de eisen die aan de bouwkwaliteit gesteld mogen worden, aanzienlijk lager kunnen liggen dan bij nieuwe woningen. In afwijking van artikel 7:17 lid 1 en 2 van het Burgerlijk Wetboek komt het geheel of ten dele ontbreken van een of meer eigenschappen van het verkochte voor normaal en bijzonder gebruik en het eventueel anderszins niet-beantwoorden van de zaak aan de overeenkomst voor rekening en risico van koper.

## Toelichtingsclausule NEN2580:

De meetinstructie is gebaseerd op de NEN2580. De meetinstructie is bedoeld om een meer eenduidige manier van meten toe te passen voor het geven van een indicatie van de gebruiksoppervlakte. De meetinstructie sluit verschillen in meetuitkomsten niet volledig uit, door bijvoorbeeld interpretatieverschillen, afrondingen of beperkingen bij het uitvoeren van de meting.

## Voorbehoud:

Hoewel gestreefd is naar een zo nauwkeurig mogelijke inventarisatie van de beschikbare gegevens, moet er van uitgegaan worden dat het bovenstaande slechts indicatief is. De gegevens (bedragen, jaartallen, omschrijvingen etc.) zijn soms verkregen door mondelinge informatie, soms zijn ze vanuit het geheugen opgediept. De koper heeft zijn eigen onderzoeks plicht naar alle zaken die voor hem van belang zijn en kan zich nimmer beroepen op onbekendheid met feiten die hij zelf had kunnen waarnemen of die kenbaar waren uit de openbare registers. De makelaar kan u desgewenst verwijzen naar de betreffende instanties.

## Verdere informatie:

Alle belangrijke documentatie is bij de makelaar tijdens kantoor uren ter inzage. In veel gevallen kunnen foto kopieën worden verkregen of kunnen de gegevens aan u verzonden of gemaïld worden. Uiteraard kunt u bij de makelaar alle verdere informatie krijgen.

Deze informatie wordt aan meer personen verstrekt. Aan deze gegevens kunnen geen rechten worden ontleend. De aanbieding van dit object dient te worden gezien als een uitnodiging tot het doen van een bieding.



# INFORMATIE

---

## Koopakte:

Behoudens nadere afspraken gelden de standaardbepalingen, zoals deze voorkomen in de modelkoopakte die is opgesteld door de Nederlandse Vereniging van Makelaars NVM, de Consumentenbond en de Vereniging Eigen Huis.

De waarborgsom (of bankgarantie) is gebruikelijk 10% van de koopsom en wordt voldaan aan de notaris.

Eventueel door de koper te maken voorbehouden (zoals voor het verkrijgen van woonvergunning, hypotheek, nationale hypotheekgarantie) worden alleen vermeld als deze in de onderhandelingen zijn afgesproken.

Voor zover hieronder aanvullende clausules zijn vermeld, worden deze opgenomen in de koopakte.



# Plattegrond



**Begane Grond**  
**Burgwal 111, Haarlem**  
R.M. Vastgoedpresentatie| Aan deze plattegrond kunnen geen rechten worden ontleend





# Plattegrond

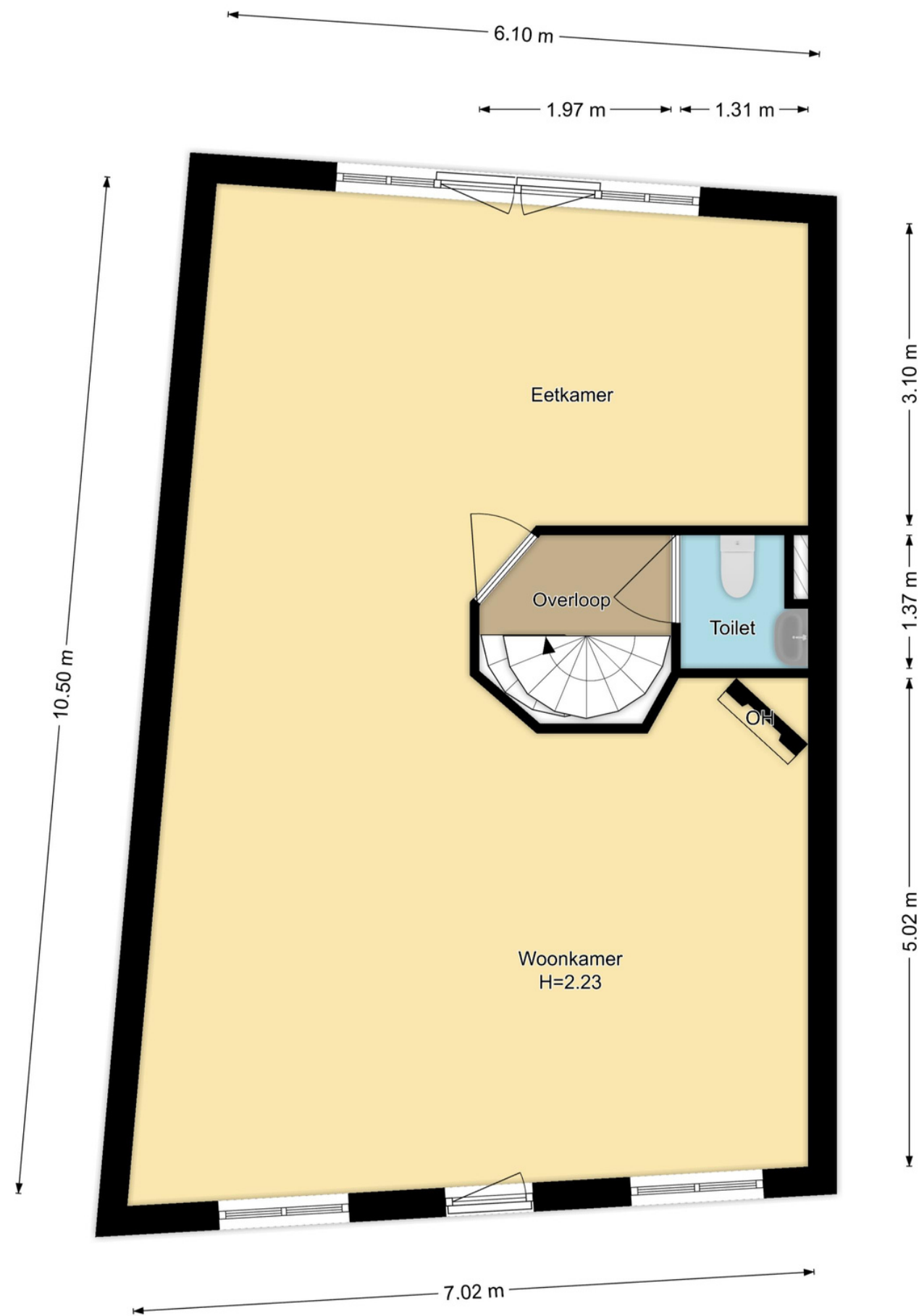

**1e Verdieping**  
**Burgwal 111, Haarlem**

*R.M. Vastgoedpresentatie | Aan deze plattegrond kunnen geen rechten worden ontleend*





# Plattegrond

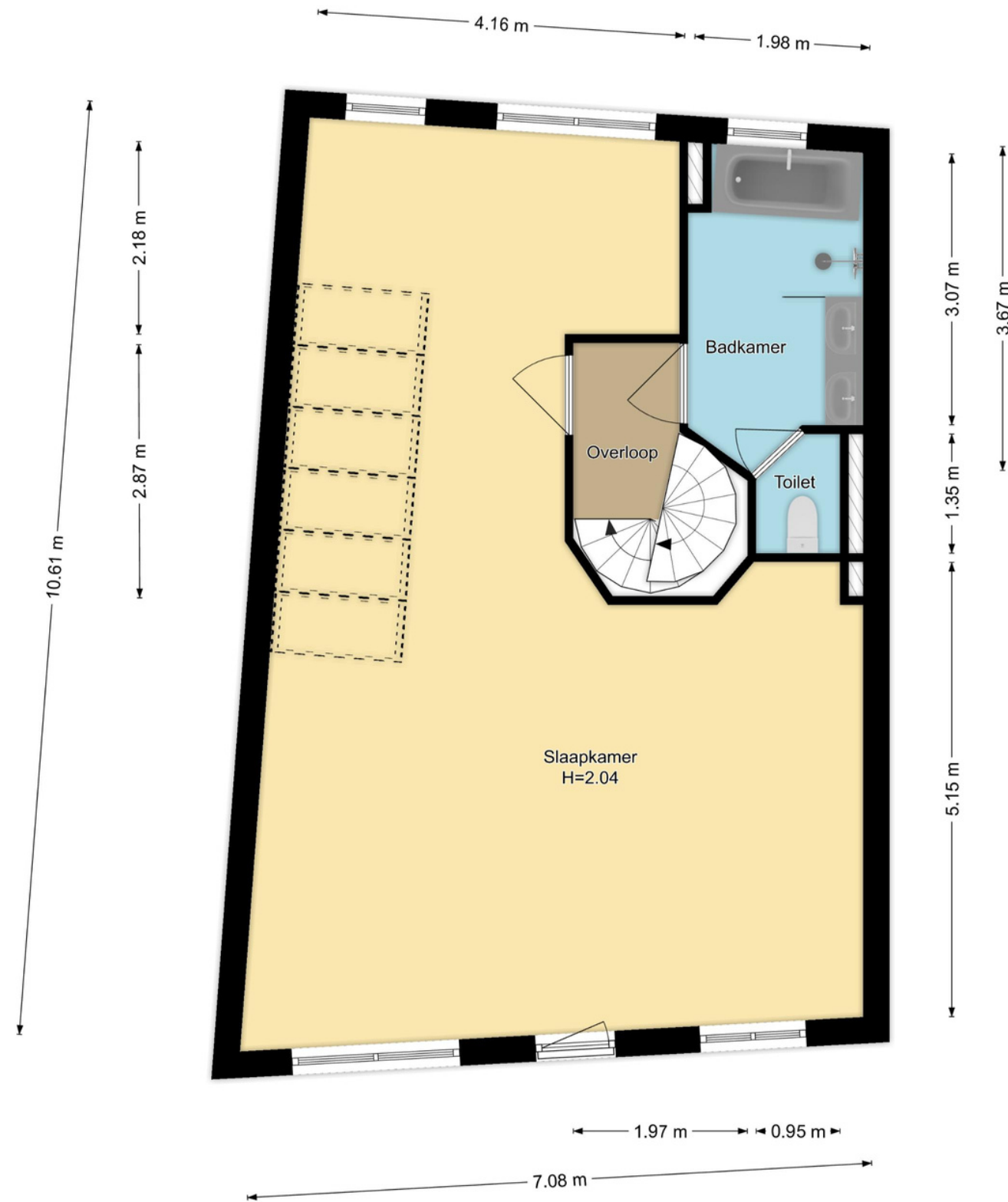

**2e Verdieping**  
**Burgwal 111, Haarlem**

R.M. Vastgoedpresentatie | Aan deze plattegrond kunnen geen rechten worden ontleend





# Plattegrond

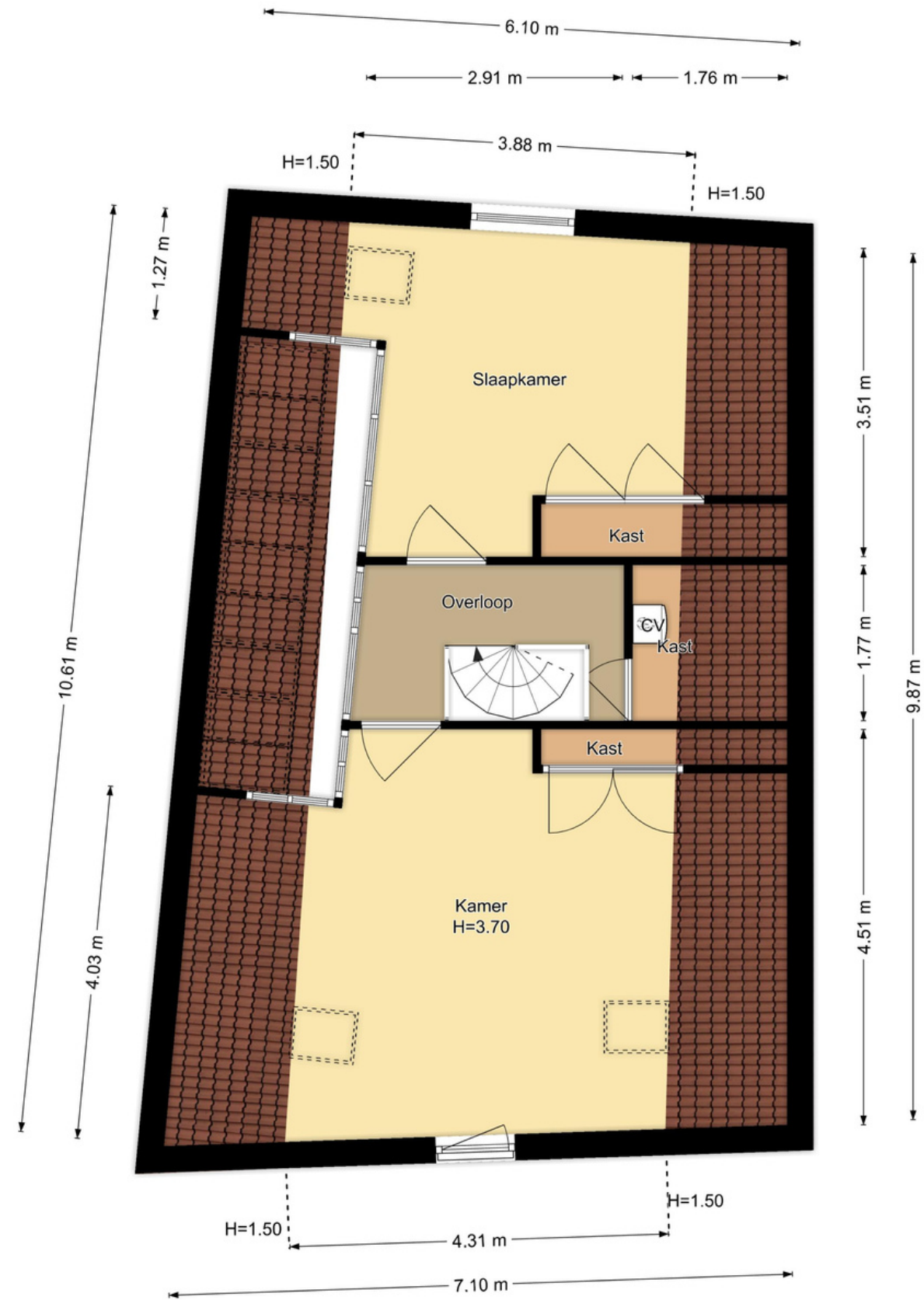

**3e Verdieping**  
**Burgwal 111, Haarlem**  
R.M. Vastgoedpresentatie| Aan deze plattegrond kunnen geen rechten worden ontleend





# Plattegrond





# Lijst van zaken



## Persoonlijke gegevens

Adres te verkopen woning: Burgwal 111, 2011 BC Haarlem  
 Datum: 10-01-2024

Voor de onderstaande zaken -ongeacht of ze roerend dan wel onroerend zijn- geldt dat ze soms wel en soms niet in de woning achterblijven. De lijst is bedoeld om duidelijkheid te scheppen om discussies achteraf te voorkomen.

|   | Blijft achter                       | Gaat mee                 | Kan worden overgenomen              | N.v.t.                              |
|---|-------------------------------------|--------------------------|-------------------------------------|-------------------------------------|
| <b>Woning</b>                             |                                     |                          |                                     |                                     |
| <i>Interieur</i>                          |                                     |                          |                                     |                                     |
| Verlichting, te weten:                    |                                     |                          |                                     |                                     |
| - Inbouwspots/dimmers                     | <input type="checkbox"/>            | <input type="checkbox"/> | <input type="checkbox"/>            | <input checked="" type="checkbox"/> |
| - Opbouwspots/armaturen/lampen/dimmers    | <input type="checkbox"/>            | <input type="checkbox"/> | <input checked="" type="checkbox"/> | <input type="checkbox"/>            |
| - Losse (hang)lampen                      | <input type="checkbox"/>            | <input type="checkbox"/> | <input checked="" type="checkbox"/> | <input type="checkbox"/>            |
| - Per geval bekijken                      | <input type="checkbox"/>            | <input type="checkbox"/> | <input checked="" type="checkbox"/> | <input type="checkbox"/>            |
| - Per geval bekijken                      | <input type="checkbox"/>            | <input type="checkbox"/> | <input checked="" type="checkbox"/> | <input type="checkbox"/>            |
| (Losse) kasten, legplanken, te weten:     |                                     |                          |                                     |                                     |
| - Per geval bekijken                      | <input type="checkbox"/>            | <input type="checkbox"/> | <input checked="" type="checkbox"/> | <input type="checkbox"/>            |
| - Per geval bekijken                      | <input type="checkbox"/>            | <input type="checkbox"/> | <input checked="" type="checkbox"/> | <input type="checkbox"/>            |
| Raamdecoratie/zonwering binnen, te weten: |                                     |                          |                                     |                                     |
| - Gordijnrails                            | <input checked="" type="checkbox"/> | <input type="checkbox"/> | <input type="checkbox"/>            | <input type="checkbox"/>            |
| - Gordijnen                               | <input checked="" type="checkbox"/> | <input type="checkbox"/> | <input type="checkbox"/>            | <input type="checkbox"/>            |
| - Overgordijnen                           | <input checked="" type="checkbox"/> | <input type="checkbox"/> | <input type="checkbox"/>            | <input type="checkbox"/>            |
| - Vitrages                                | <input checked="" type="checkbox"/> | <input type="checkbox"/> | <input type="checkbox"/>            | <input type="checkbox"/>            |
| - Rolgordijnen                            | <input checked="" type="checkbox"/> | <input type="checkbox"/> | <input type="checkbox"/>            | <input type="checkbox"/>            |
| - Lamellen                                | <input type="checkbox"/>            | <input type="checkbox"/> | <input type="checkbox"/>            | <input checked="" type="checkbox"/> |
| - Jaloezieën                              | <input type="checkbox"/>            | <input type="checkbox"/> | <input checked="" type="checkbox"/> | <input type="checkbox"/>            |
| - (Losse) horren/rolhorren                | <input type="checkbox"/>            | <input type="checkbox"/> | <input type="checkbox"/>            | <input checked="" type="checkbox"/> |
| -   | <input type="checkbox"/>            | <input type="checkbox"/> | <input type="checkbox"/>            | <input checked="" type="checkbox"/> |
| -   | <input type="checkbox"/>            | <input type="checkbox"/> | <input type="checkbox"/>            | <input checked="" type="checkbox"/> |
| Vloerdecoratie, te weten:                 |                                     |                          |                                     |                                     |
| - Vloerbedekking                          | <input type="checkbox"/>            | <input type="checkbox"/> | <input type="checkbox"/>            | <input checked="" type="checkbox"/> |
| - Parketvloer                             | <input type="checkbox"/>            | <input type="checkbox"/> | <input type="checkbox"/>            | <input checked="" type="checkbox"/> |
| - Houten vloer(delen)                     | <input type="checkbox"/>            | <input type="checkbox"/> | <input type="checkbox"/>            | <input checked="" type="checkbox"/> |
| - Laminaat                                | <input type="checkbox"/>            | <input type="checkbox"/> | <input type="checkbox"/>            | <input checked="" type="checkbox"/> |
| - Plavuizen                               | <input checked="" type="checkbox"/> | <input type="checkbox"/> | <input type="checkbox"/>            | <input type="checkbox"/>            |
| -   | <input type="checkbox"/>            | <input type="checkbox"/> | <input type="checkbox"/>            | <input checked="" type="checkbox"/> |
| -   | <input type="checkbox"/>            | <input type="checkbox"/> | <input type="checkbox"/>            | <input checked="" type="checkbox"/> |
| (Voorzet) openhaard met toebehoren        | <input type="checkbox"/>            | <input type="checkbox"/> | <input type="checkbox"/>            | <input checked="" type="checkbox"/> |
| Allesbrander                              | <input type="checkbox"/>            | <input type="checkbox"/> | <input type="checkbox"/>            | <input checked="" type="checkbox"/> |
| Houtkachel                                | <input type="checkbox"/>            | <input type="checkbox"/> | <input type="checkbox"/>            | <input checked="" type="checkbox"/> |
| (Gas)kachels                              | <input type="checkbox"/>            | <input type="checkbox"/> | <input checked="" type="checkbox"/> | <input type="checkbox"/>            |

# Lijst van zaken



|                                      | Blijft achter                       | Gaat mee                            | Kan worden overgenomen   | N.v.t.                              |
|--------------------------------------|-------------------------------------|-------------------------------------|--------------------------|-------------------------------------|
| Designradiator(en)                   | <input type="checkbox"/>            | <input type="checkbox"/>            | <input type="checkbox"/> | <input checked="" type="checkbox"/> |
| Radiatorafwerking                    | <input type="checkbox"/>            | <input type="checkbox"/>            | <input type="checkbox"/> | <input checked="" type="checkbox"/> |
| Overige, te weten:                   |                                     |                                     |                          |                                     |
| - Spiegelwanden                      | <input checked="" type="checkbox"/> | <input type="checkbox"/>            | <input type="checkbox"/> | <input type="checkbox"/>            |
| - Schilderij ophangstelsysteem       | <input type="checkbox"/>            | <input type="checkbox"/>            | <input type="checkbox"/> | <input checked="" type="checkbox"/> |
| -                                    | <input type="checkbox"/>            | <input type="checkbox"/>            | <input type="checkbox"/> | <input checked="" type="checkbox"/> |
| -                                    | <input type="checkbox"/>            | <input type="checkbox"/>            | <input type="checkbox"/> | <input checked="" type="checkbox"/> |
| -                                    | <input type="checkbox"/>            | <input type="checkbox"/>            | <input type="checkbox"/> | <input checked="" type="checkbox"/> |
| -                                    | <input type="checkbox"/>            | <input type="checkbox"/>            | <input type="checkbox"/> | <input checked="" type="checkbox"/> |
| <i>Keuken</i>                        |                                     |                                     |                          |                                     |
| Keukenblok (met bovenkasten)         | <input checked="" type="checkbox"/> | <input type="checkbox"/>            | <input type="checkbox"/> | <input type="checkbox"/>            |
| Keuken (inbouw)apparatuur, te weten: |                                     |                                     |                          |                                     |
| - Kookplaat                          | <input checked="" type="checkbox"/> | <input type="checkbox"/>            | <input type="checkbox"/> | <input type="checkbox"/>            |
| - (Gas) fornuis                      | <input type="checkbox"/>            | <input type="checkbox"/>            | <input type="checkbox"/> | <input checked="" type="checkbox"/> |
| - Afzuigkap                          | <input checked="" type="checkbox"/> | <input type="checkbox"/>            | <input type="checkbox"/> | <input type="checkbox"/>            |
| - Magnetron                          | <input type="checkbox"/>            | <input checked="" type="checkbox"/> | <input type="checkbox"/> | <input type="checkbox"/>            |
| - Oven                               | <input checked="" type="checkbox"/> | <input type="checkbox"/>            | <input type="checkbox"/> | <input type="checkbox"/>            |
| - Combi-oven/combimagnetron          | <input type="checkbox"/>            | <input type="checkbox"/>            | <input type="checkbox"/> | <input checked="" type="checkbox"/> |
| - Koelkast                           | <input type="checkbox"/>            | <input checked="" type="checkbox"/> | <input type="checkbox"/> | <input type="checkbox"/>            |
| - Vriezer                            | <input type="checkbox"/>            | <input type="checkbox"/>            | <input type="checkbox"/> | <input checked="" type="checkbox"/> |
| - Koel-vriescombinatie               | <input checked="" type="checkbox"/> | <input type="checkbox"/>            | <input type="checkbox"/> | <input type="checkbox"/>            |
| - Vaatwasser                         | <input checked="" type="checkbox"/> | <input type="checkbox"/>            | <input type="checkbox"/> | <input type="checkbox"/>            |
| - Quooker                            | <input type="checkbox"/>            | <input type="checkbox"/>            | <input type="checkbox"/> | <input checked="" type="checkbox"/> |
| - Koffiezetapparaat                  | <input type="checkbox"/>            | <input checked="" type="checkbox"/> | <input type="checkbox"/> | <input type="checkbox"/>            |
| -                                    | <input type="checkbox"/>            | <input type="checkbox"/>            | <input type="checkbox"/> | <input checked="" type="checkbox"/> |
| -                                    | <input type="checkbox"/>            | <input type="checkbox"/>            | <input type="checkbox"/> | <input checked="" type="checkbox"/> |
| Keukenaccessoires, te weten:         |                                     |                                     |                          |                                     |
| - Lepelrek                           | <input type="checkbox"/>            | <input checked="" type="checkbox"/> | <input type="checkbox"/> | <input type="checkbox"/>            |
| -                                    | <input type="checkbox"/>            | <input type="checkbox"/>            | <input type="checkbox"/> | <input checked="" type="checkbox"/> |
| -                                    | <input type="checkbox"/>            | <input type="checkbox"/>            | <input type="checkbox"/> | <input checked="" type="checkbox"/> |
| -                                    | <input type="checkbox"/>            | <input type="checkbox"/>            | <input type="checkbox"/> | <input checked="" type="checkbox"/> |
| -                                    | <input type="checkbox"/>            | <input type="checkbox"/>            | <input type="checkbox"/> | <input checked="" type="checkbox"/> |
| -                                    | <input type="checkbox"/>            | <input type="checkbox"/>            | <input type="checkbox"/> | <input checked="" type="checkbox"/> |
| -                                    | <input type="checkbox"/>            | <input type="checkbox"/>            | <input type="checkbox"/> | <input checked="" type="checkbox"/> |
| -                                    | <input type="checkbox"/>            | <input type="checkbox"/>            | <input type="checkbox"/> | <input checked="" type="checkbox"/> |
| -                                    | <input type="checkbox"/>            | <input type="checkbox"/>            | <input type="checkbox"/> | <input checked="" type="checkbox"/> |
| <i>Sanitair/sauna</i>                |                                     |                                     |                          |                                     |
| Toilet met de volgende toebehoren:   |                                     |                                     |                          |                                     |
| - Toilet                             | <input checked="" type="checkbox"/> | <input type="checkbox"/>            | <input type="checkbox"/> | <input type="checkbox"/>            |
| - Toilethouder                       | <input type="checkbox"/>            | <input checked="" type="checkbox"/> | <input type="checkbox"/> | <input type="checkbox"/>            |
| - Toiletborstel(houder)              | <input type="checkbox"/>            | <input checked="" type="checkbox"/> | <input type="checkbox"/> | <input type="checkbox"/>            |
| - Fontein                            | <input checked="" type="checkbox"/> | <input type="checkbox"/>            | <input type="checkbox"/> | <input type="checkbox"/>            |
| - Kast fontein                       | <input checked="" type="checkbox"/> | <input type="checkbox"/>            | <input type="checkbox"/> | <input type="checkbox"/>            |



## Lijst van zaken



|  | Blijft achter                       | Gaat mee                            | Kan worden overgenomen   | N.v.t.                              |
|--|-------------------------------------|-------------------------------------|--------------------------|-------------------------------------|
| -  | <input type="checkbox"/>            | <input type="checkbox"/>            | <input type="checkbox"/> | <input checked="" type="checkbox"/> |
| Badkamer met de volgende toebehoren:                               |                                     |                                     |                          |                                     |
| - Ligbad   | <input checked="" type="checkbox"/> | <input type="checkbox"/>            | <input type="checkbox"/> | <input type="checkbox"/>            |
| - Jacuzzi/whirlpool  | <input type="checkbox"/>            | <input type="checkbox"/>            | <input type="checkbox"/> | <input checked="" type="checkbox"/> |
| - Douche (cabine/scherm)   | <input checked="" type="checkbox"/> | <input type="checkbox"/>            | <input type="checkbox"/> | <input type="checkbox"/>            |
| - Stoomdouche (cabine)   | <input type="checkbox"/>            | <input type="checkbox"/>            | <input type="checkbox"/> | <input checked="" type="checkbox"/> |
| - Wastafel   | <input checked="" type="checkbox"/> | <input type="checkbox"/>            | <input type="checkbox"/> | <input type="checkbox"/>            |
| - Wastafelmeubel   | <input checked="" type="checkbox"/> | <input type="checkbox"/>            | <input type="checkbox"/> | <input type="checkbox"/>            |
| - Planchet   | <input type="checkbox"/>            | <input type="checkbox"/>            | <input type="checkbox"/> | <input checked="" type="checkbox"/> |
| - Toiletkast   | <input type="checkbox"/>            | <input type="checkbox"/>            | <input type="checkbox"/> | <input checked="" type="checkbox"/> |
| - Toilet   | <input checked="" type="checkbox"/> | <input type="checkbox"/>            | <input type="checkbox"/> | <input type="checkbox"/>            |
| - Toilethouder   | <input type="checkbox"/>            | <input checked="" type="checkbox"/> | <input type="checkbox"/> | <input type="checkbox"/>            |
| - Toiletborstel(houder)  | <input type="checkbox"/>            | <input checked="" type="checkbox"/> | <input type="checkbox"/> | <input type="checkbox"/>            |
| -  | <input type="checkbox"/>            | <input type="checkbox"/>            | <input type="checkbox"/> | <input checked="" type="checkbox"/> |
| -  | <input type="checkbox"/>            | <input type="checkbox"/>            | <input type="checkbox"/> | <input checked="" type="checkbox"/> |
| Sauna met toebehoren   |                                     |                                     |                          |                                     |
|  | <input type="checkbox"/>            | <input type="checkbox"/>            | <input type="checkbox"/> | <input checked="" type="checkbox"/> |
|  | <input type="checkbox"/>            | <input type="checkbox"/>            | <input type="checkbox"/> | <input checked="" type="checkbox"/> |
| <b>Exterieur/Installaties/Veiligheid/Energiebesparing</b>          |                                     |                                     |                          |                                     |
| Schotel/antenne  | <input type="checkbox"/>            | <input type="checkbox"/>            | <input type="checkbox"/> | <input checked="" type="checkbox"/> |
| Brievenbus   | <input type="checkbox"/>            | <input type="checkbox"/>            | <input type="checkbox"/> | <input checked="" type="checkbox"/> |
| Kluis  | <input checked="" type="checkbox"/> | <input type="checkbox"/>            | <input type="checkbox"/> | <input type="checkbox"/>            |
| (Voordeur)bel  | <input checked="" type="checkbox"/> | <input type="checkbox"/>            | <input type="checkbox"/> | <input type="checkbox"/>            |
| Alarminstallatie   | <input type="checkbox"/>            | <input type="checkbox"/>            | <input type="checkbox"/> | <input checked="" type="checkbox"/> |
| (Veiligheids)sloten en overige inbraakpreventie                    | <input checked="" type="checkbox"/> | <input type="checkbox"/>            | <input type="checkbox"/> | <input type="checkbox"/>            |
| Rookmelders  | <input checked="" type="checkbox"/> | <input type="checkbox"/>            | <input type="checkbox"/> | <input type="checkbox"/>            |
| (Klok)thermostaat  | <input checked="" type="checkbox"/> | <input type="checkbox"/>            | <input type="checkbox"/> | <input type="checkbox"/>            |
| Airconditioning  | <input type="checkbox"/>            | <input type="checkbox"/>            | <input type="checkbox"/> | <input checked="" type="checkbox"/> |
| Warmwatervoorziening, te weten:                                    |                                     |                                     |                          |                                     |
| - CV-installatie   | <input checked="" type="checkbox"/> | <input type="checkbox"/>            | <input type="checkbox"/> | <input type="checkbox"/>            |
| - Boiler   | <input checked="" type="checkbox"/> | <input type="checkbox"/>            | <input type="checkbox"/> | <input type="checkbox"/>            |
| - Geiser   | <input type="checkbox"/>            | <input type="checkbox"/>            | <input type="checkbox"/> | <input checked="" type="checkbox"/> |
| -  | <input type="checkbox"/>            | <input type="checkbox"/>            | <input type="checkbox"/> | <input checked="" type="checkbox"/> |
| -  | <input type="checkbox"/>            | <input type="checkbox"/>            | <input type="checkbox"/> | <input checked="" type="checkbox"/> |
| -  | <input type="checkbox"/>            | <input type="checkbox"/>            | <input type="checkbox"/> | <input checked="" type="checkbox"/> |
| Screens  | <input type="checkbox"/>            | <input type="checkbox"/>            | <input type="checkbox"/> | <input checked="" type="checkbox"/> |
| Rolluiken  | <input type="checkbox"/>            | <input type="checkbox"/>            | <input type="checkbox"/> | <input checked="" type="checkbox"/> |
| Zonwering buiten   | <input type="checkbox"/>            | <input type="checkbox"/>            | <input type="checkbox"/> | <input checked="" type="checkbox"/> |
| -  | <input type="checkbox"/>            | <input type="checkbox"/>            | <input type="checkbox"/> | <input checked="" type="checkbox"/> |
| -  | <input type="checkbox"/>            | <input type="checkbox"/>            | <input type="checkbox"/> | <input checked="" type="checkbox"/> |
| -  | <input type="checkbox"/>            | <input type="checkbox"/>            | <input type="checkbox"/> | <input checked="" type="checkbox"/> |
| Isolatievoorzieningen (voorzetramen/radiatorfolie etc.), te weten: |                                     |                                     |                          |                                     |
| - Achterzetramen   | <input checked="" type="checkbox"/> | <input type="checkbox"/>            | <input type="checkbox"/> | <input type="checkbox"/>            |

## Lijst van zaken



|   | Blijft achter                       | Gaat mee                            | Kan worden overgenomen   | N.v.t.                              |
|---|-------------------------------------|-------------------------------------|--------------------------|-------------------------------------|
| -   | <input type="checkbox"/>            | <input type="checkbox"/>            | <input type="checkbox"/> | <input checked="" type="checkbox"/> |
| Telefoonaansluiting/internetaansluiting   | <input type="checkbox"/>            | <input checked="" type="checkbox"/> | <input type="checkbox"/> | <input type="checkbox"/>            |
| Veiligheidsschakelaar wasautomaat   | <input type="checkbox"/>            | <input checked="" type="checkbox"/> | <input type="checkbox"/> | <input type="checkbox"/>            |
| Waterslot wasautomaat   | <input type="checkbox"/>            | <input checked="" type="checkbox"/> | <input type="checkbox"/> | <input type="checkbox"/>            |
| Zonnepanelen  | <input type="checkbox"/>            | <input type="checkbox"/>            | <input type="checkbox"/> | <input checked="" type="checkbox"/> |
| Oplaadpunt elektrische auto   | <input type="checkbox"/>            | <input type="checkbox"/>            | <input type="checkbox"/> | <input checked="" type="checkbox"/> |
|   | <input type="checkbox"/>            | <input type="checkbox"/>            | <input type="checkbox"/> | <input checked="" type="checkbox"/> |
|   | <input type="checkbox"/>            | <input type="checkbox"/>            | <input type="checkbox"/> | <input checked="" type="checkbox"/> |
| <b>Tuin</b>   |                                     |                                     |                          |                                     |
| <i>Inrichting</i>   |                                     |                                     |                          |                                     |
| Tuinaanleg/bestrating   | <input checked="" type="checkbox"/> | <input type="checkbox"/>            | <input type="checkbox"/> | <input type="checkbox"/>            |
| Beplanting  | <input checked="" type="checkbox"/> | <input type="checkbox"/>            | <input type="checkbox"/> | <input type="checkbox"/>            |
| Alleen planten in volle grond blijven   | <input checked="" type="checkbox"/> | <input type="checkbox"/>            | <input type="checkbox"/> | <input type="checkbox"/>            |
| <i>Verlichting/installaties</i>   |                                     |                                     |                          |                                     |
| Buitenverlichting   | <input checked="" type="checkbox"/> | <input type="checkbox"/>            | <input type="checkbox"/> | <input type="checkbox"/>            |
| Tijd- of schemerschakelaar/bewegingsmelder  | <input type="checkbox"/>            | <input type="checkbox"/>            | <input type="checkbox"/> | <input checked="" type="checkbox"/> |
|   | <input type="checkbox"/>            | <input type="checkbox"/>            | <input type="checkbox"/> | <input checked="" type="checkbox"/> |
| <i>Bebouwing</i>  |                                     |                                     |                          |                                     |
| Tuinhuis/buitenberging  | <input checked="" type="checkbox"/> | <input type="checkbox"/>            | <input type="checkbox"/> | <input type="checkbox"/>            |
| Kasten/werkbank in tuinhuis/berging   | <input checked="" type="checkbox"/> | <input type="checkbox"/>            | <input type="checkbox"/> | <input type="checkbox"/>            |
| (Broei)kas  | <input type="checkbox"/>            | <input type="checkbox"/>            | <input type="checkbox"/> | <input checked="" type="checkbox"/> |
|   | <input type="checkbox"/>            | <input type="checkbox"/>            | <input type="checkbox"/> | <input checked="" type="checkbox"/> |
|   | <input type="checkbox"/>            | <input type="checkbox"/>            | <input type="checkbox"/> | <input checked="" type="checkbox"/> |
| <i>Overig</i>   |                                     |                                     |                          |                                     |
| Overige tuin, te weten:   |                                     |                                     |                          |                                     |
| - (Sier)hek   | <input type="checkbox"/>            | <input type="checkbox"/>            | <input type="checkbox"/> | <input checked="" type="checkbox"/> |
| - Vlaggenmast(houder)   | <input type="checkbox"/>            | <input type="checkbox"/>            | <input type="checkbox"/> | <input checked="" type="checkbox"/> |
| -   | <input type="checkbox"/>            | <input type="checkbox"/>            | <input type="checkbox"/> | <input checked="" type="checkbox"/> |
| -   | <input type="checkbox"/>            | <input type="checkbox"/>            | <input type="checkbox"/> | <input checked="" type="checkbox"/> |
| <b>Overig</b>   |                                     |                                     |                          |                                     |
| <b>Zijn er zaken die geen eigendom zijn van verkoper omdat er sprake is van een leasecontract of huurcontract. Zo ja, neemt verkoper de zaak mee of wordt het betreffende contract overgenomen?</b> | <b>Ja</b>                           | <b>Nee</b>                          | <b>Gaat mee</b>          | <b>Moet worden overgenomen</b>      |
| CV  | <input type="checkbox"/>            | <input checked="" type="checkbox"/> | <input type="checkbox"/> | <input type="checkbox"/>            |
| Boiler  | <input type="checkbox"/>            | <input checked="" type="checkbox"/> | <input type="checkbox"/> | <input type="checkbox"/>            |
| Zonnepanelen  | <input type="checkbox"/>            | <input checked="" type="checkbox"/> | <input type="checkbox"/> | <input type="checkbox"/>            |
| -   | <input type="checkbox"/>            | <input checked="" type="checkbox"/> | <input type="checkbox"/> | <input type="checkbox"/>            |
| -   | <input type="checkbox"/>            | <input checked="" type="checkbox"/> | <input type="checkbox"/> | <input type="checkbox"/>            |
| -   | <input type="checkbox"/>            | <input checked="" type="checkbox"/> | <input type="checkbox"/> | <input type="checkbox"/>            |
| -   | <input type="checkbox"/>            | <input checked="" type="checkbox"/> | <input type="checkbox"/> | <input type="checkbox"/>            |
| Bijlage(n) over te nemen contracten:  |                                     |                                     |                          |                                     |
| -   |                                     |                                     |                          |                                     |
| -   |                                     |                                     |                          |                                     |





# Kadastrale kaart

Kadastrale kaart

Uw referentie: boonstra heijmeijer



|  |   |   |
|--|---|---|
| <p>Deze kaart is noordgericht</p> <p><b>12345</b><br/>Perceelnummer</p> <p><b>25</b><br/>Huisnummer</p> <p>— Vastgestelde kadastrale grens</p> <p>— Voorlopige kadastrale grens</p> <p>— Administratieve kadastrale grens</p> <p>— Bebouwing</p> | <p>Schaal 1: 500</p> <p>Kadastrale gemeente Haarlem</p> <p>Sectie D</p> <p>Perceel 2515</p> |  |
|--|---|---|

Voor een eensluidend uittreksel, geleverd op 15 december 2023  
 De bewaarder van het kadaster en de openbare registers  
 Aan dit uittreksel kunnen geen betrouwbare maten worden ontleend.  
 De Dienst voor het kadaster en de openbare registers behoudt zich de intellectuele  
 eigendomsrechten voor, waaronder het auteursrecht en het databankenrecht.



# Volkomen onafhankelijk hypotheekadvies?



Kies voor de **Jazekerheden** van De Hypotheker.

Meer informatie op [hypotheker.nl](http://hypotheker.nl)



**Jazeker. De Hypotheker.**

## De 7 Jazekerheden van De Hypotheker.

### Openingstijden:

Maandag, dinsdag en donderdag: van 9:00 tot 21:00 uur. Op woensdag en vrijdag van 9:00 tot 17:00 uur. Zaterdag van 10:00 tot 16:00 uur. Makkelijk bereikbaar en voldoende parkeergelegenheid.

Meer informatie vind je op [www.hypotheker.nl](http://www.hypotheker.nl)

### 1. Hypotheekadvies dat exact past

Een hypotheek moet precies bij je passen. Daarom willen we je eerst goed leren kennen. Zo kunnen we de hypotheek voor je vinden, die exact past bij je situatie, je toekomstverwachtingen en je financiële positie.

### 2. Volkomen onafhankelijk hypotheekadvies

Wij zijn volkomen onafhankelijk. Jij als klant staat centraal. We bemiddelen tussen onze klanten en bijna alle hypotheekverstrekkers in Nederland.

### 3. Duidelijk en transparant

Bij ons geen ingewikkelde taal of lastige documenten. Wij leggen alles heel duidelijk en begrijpelijk uit. Ook over onze inkomsten zijn we helder.

### 4. We zoeken jouw optimale hypotheek met de scherpste prijs

De Hypotheker is een grote marktpartij. Daarom kunnen wij bij de hypotheekverstrekkers scherpe prijzen en gunstige voorwaarden afspreken. Jouw hypotheek is nergens anders goedkoper.

### 5. We regelen alles voor je

Alles wat komt kijken bij het afsluiten van een hypotheek is bij ons in goede handen. We regelen alles voor je. Van de eerste taxatie en de bouwkundige keuring tot en met een zorgvuldige nazorg.

### 6. Maximale zekerheid

Bij ons ben je zeker van een deskundig advies. Je kunt er op rekenen dat je een hypotheek afsluit die het beste bij je past. Natuurlijk leggen we je alles haarfijn uit. Zo weet je precies welke risico's er eventueel zijn en hoe je die kunt opvangen.

### 7. We controleren jouw hypotheek voortdurend

Ook na het afsluiten van je hypotheek blijven we de vinger aan de pols houden. We houden de ontwikkelingen op de markt voor je in de gaten. Via je eigen pagina op "Mijn Hypotheker" houden we je op de hoogte.

## De Hypotheker Haarlem: ook 's avonds en in het weekend!

Een eerste intakegesprek is op onze kosten. Tijdens dit gesprek leggen we onze complete dienstverlening zo duidelijk mogelijk uit. Want wij zijn meer dan hypotheek. Wat verwacht u van ons? Hoe eerder u de commitment met ons aangaat des te eerder proeft u van onze dienstverlening. En dat is prettig voor u als u vroeg of laat het hypotheekproces ingaat.



# VIND ONS ONLINE



*Facebook*



*Linkedin*



*Instagram*





BOONSTRA  HEIJMEIJER

MAKELAARS EN TAXATEURS



Vragen?

Neem contact met  
ons op!

023 531 9192

[info@boonstra.nl](mailto:info@boonstra.nl)

Volg ons:



Fonteinlaan 7, 2012 JG Haarlem,  
Tel. 023-5319192 [www.boonstra.nl](http://www.boonstra.nl) -  
[info@boonstra.nl](mailto:info@boonstra.nl)

