



Zoetestraat 28 zw Haarlem

Vraagprijs:
€ 265.000,- k.k.

Fonteinlaan 7, 2012 JG Haarlem,
Tel. 023-5319192 www.boonstra.nl -
info@boonstra.nl



TEAM

Tom Heijmeijer

Eric Jansen

Ruben Heijmeijer

Marvin Snoeks

Floris Kok

Susana Baticón

KANTOOR



Diensten



Verkoop



Aankoop



Taxaties



Beheer

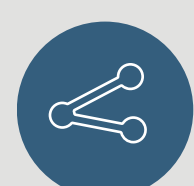

Verhuur

Aanbiedingstekst:

Op zoek naar een leuk appartement met tuin in de binnenstad van Haarlem die je geheel naar eigen wens kunt aanpakken?

In het gewilde centrum van Haarlem staat deze karakteristieke benedenwoning met zeer veel potentie. De woning is voorzien van hoge plafonds en raampartijen die veel lichtinval bieden. Aan de achterzijde van de woning vind je de tuin van ca. 20m² gelegen op het noordwesten.

De ligging van deze woning is fantastisch. Je kan direct genieten van al het moois dat de stad te bieden heeft. Het hart van het centrum (slechts op 3 minuten loopafstand) is de Grote Markt, een levendig plein met tal van terrasjes, cafés en restaurants. Hier vindt ook de wekelijkse markt plaats en worden regelmatig muziekoptredens en festivals georganiseerd. Bovendien zijn alle voorzieningen binnen handbereik, zoals supermarkten, winkels, scholen en openbaar vervoer.

Indeling:

Begane grond: entree, hal, woonkamer, bedstede, badkamer met douche, toilet en wastafel, dichte keuken met deur naar achtertuin

Algemeen:

- Voor indeling en maatvoering: zie kleurenplattegronden
- Woonoppervlakte ca. 45 m² (NEN 2580 meetrapport aanwezig)
- Centrale verwarming
- In rustig straatje gelegen
- Plafondhoogte: 2,90m
- Oplevering kan snel

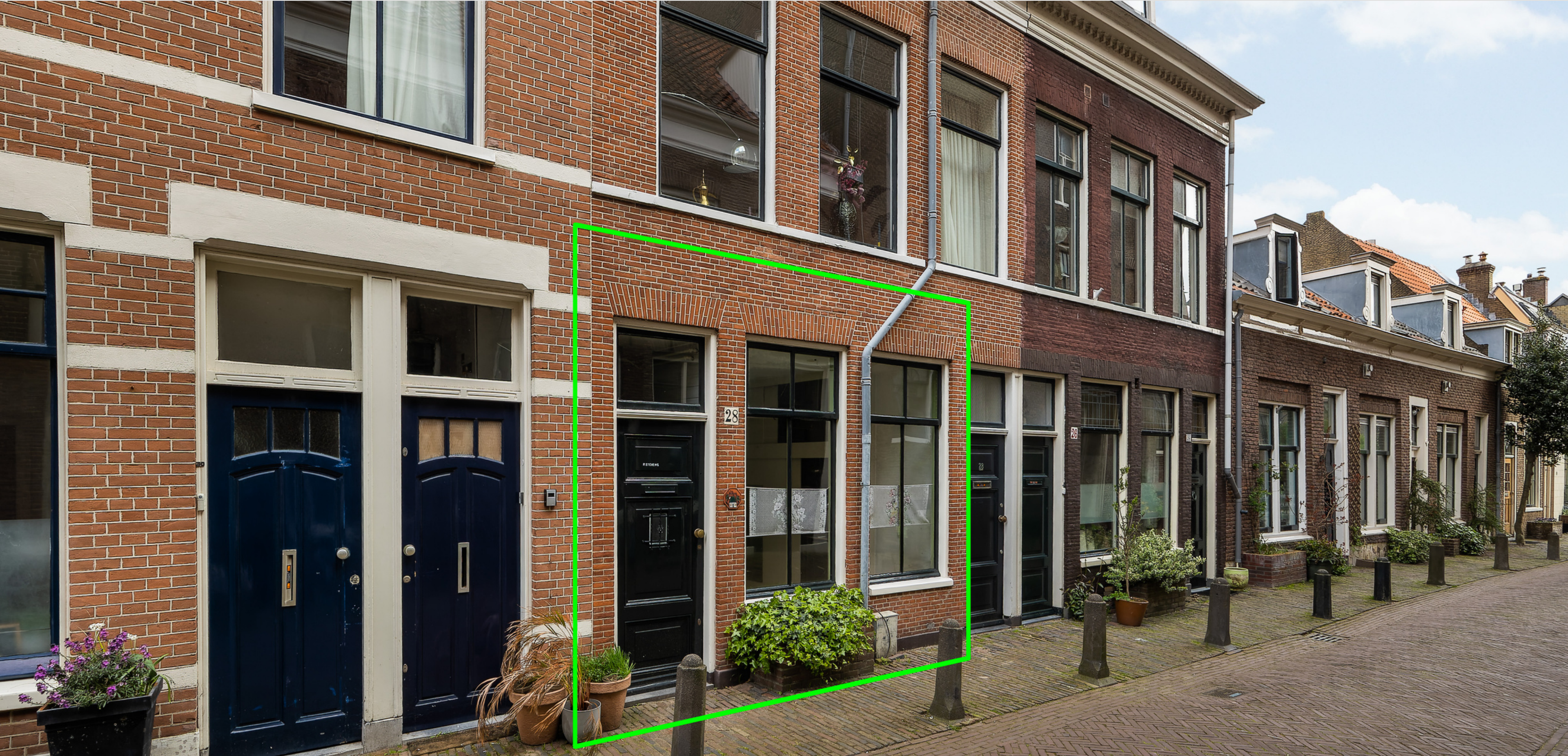













































INFORMATIE

Overdracht:

Vraagprijs: € 265.000,-- k.k.
Status: Beschikbaar
Oplevering: In overleg, kan snel.

Bouw:

Soort woning: benedenwoning
Bouwjaar: 1880

Indeling:

Aantal kamers: 1

Oppervlakten en inhoud:

Wonen: 45 m²
Inhoud: 163 m³

Kadastrale gegevens:

Gemeente Haarlem, sectie C, nummer 7205 A-1.

Algemeen:

- Voor indeling en maatvoering: zie kleurenplattegronden
- Woonoppervlakte ca. 45 m² (NEN 2580 meetrapport aanwezig)
- Centrale verwarming
- In rustig straatje gelegen
- Plafondhoogte: 2,90m
- Oplevering kan snel

INFORMATIE

Algemene ouderdomsclausule:

Het verkochte is meer dan 143 jaar oud, hetgeen betekent dat de eisen die aan de bouwkwaliteit gesteld mogen worden, aanzienlijk lager kunnen liggen dan bij nieuwe woningen. In afwijking van artikel 7:17 lid 1 en 2 van het Burgerlijk Wetboek komt het geheel of ten dele ontbreken van een of meer eigenschappen van het verkochte voor normaal en bijzonder gebruik en het eventueel anderszins niet-beantwoorden van de zaak aan de overeenkomst voor rekening en risico van koper.

Toelichtingsclausule NEN2580:

De meetinstructie is gebaseerd op de NEN2580. De meetinstructie is bedoeld om op een meer eenduidige manier van meten toe te passen voor het geven van een indicatie van de gebruiksoppervlakte. De meetinstructie sluit verschillen in meetuitkomsten niet volledig uit, door bijvoorbeeld interpretatieverschillen, afrondingen of beperkingen bij het uitvoeren van de meting.

Asbestclausule:

In de onroerende zaak kunnen asbesthoudende stoffen aanwezig zijn. Bij eventuele verwijdering van asbesthoudende materialen dienen op grond van milieuwetgeving speciale maatregelen te worden genomen.

Koper verklaart ermee bekend te zijn en vrijwaart verkoper voor alle aansprakelijkheid die uit de aanwezigheid van enig asbest in de onroerende zaak kan voortvloeien.

Niet bewoningsclausule:

Verkoper heeft koper uitdrukkelijk geattendeerd op het feit dat hij het verkochte nooit zelf feitelijk heeft gebruikt en dat hij derhalve koper niet heeft kunnen informeren over eigenschappen van c.q. gebreken aan het verkochte waarvan hij op de hoogte zou zijn geweest als hij het verkochte zelf feitelijk had gebruikt. In dit kader zijn partijen uitdrukkelijk overeengekomen dat dergelijke eigenschappen c.q. gebreken voor risico en rekening van koper komen en dat bij de vaststelling van de koopsom hiermee rekening is gehouden.

INFORMATIE

Voorbehoud:

Hoewel gestreefd is naar een zo nauwkeurig mogelijke inventarisatie van de beschikbare gegevens, moet er van uitgegaan worden dat het bovenstaande slechts indicatief is. De gegevens (bedragen, jaartallen, omschrijvingen etc.) zijn soms verkregen door mondelinge informatie, soms zijn ze vanuit het geheugen opgediept. De koper heeft zijn eigen onderzoeks plicht naar alle zaken die voor hem van belang zijn en kan zich nimmer beroepen op onbekendheid met feiten die hij zelf had kunnen waarnemen of die kenbaar waren uit de openbare registers. De makelaar kan u desgewenst verwijzen naar de betreffende instanties.

Verdere informatie:

Alle belangrijke documentatie is bij de makelaar tijdens kantoor uren ter inzage. In veel gevallen kunnen foto kopieën worden verkregen of kunnen de gegevens aan u verzonden of gemaïld worden. Uiteraard kunt u bij de makelaar alle verdere informatie krijgen.

Deze informatie wordt aan meer personen verstrekt. Aan deze gegevens kunnen geen rechten worden ontleend. De aanbidding van dit object dient te worden gezien als een uitnodiging tot het doen van een bieding.

Koopakte:

Behoudens nadere afspraken gelden de standaardbepalingen, zoals deze voorkomen in de modelkoopakte die is opgesteld door de Nederlandse Vereniging van Makelaars NVM, de Consumentenbond en de Vereniging Eigen Huis.

De waarborgsom (of bankgarantie) is gebruikelijk 10% van de koopsom en wordt voldaan aan de notaris.

Eventueel door de koper te maken voorbehouden (zoals voor het verkrijgen van woonvergunning, hypotheek, nationale hypotheek garantie) worden alleen vermeld als deze in de onderhandelingen zijn afgesproken. Voor zover hieronder aanvullende clausules zijn vermeld, worden deze opgenomen in de koopakte.

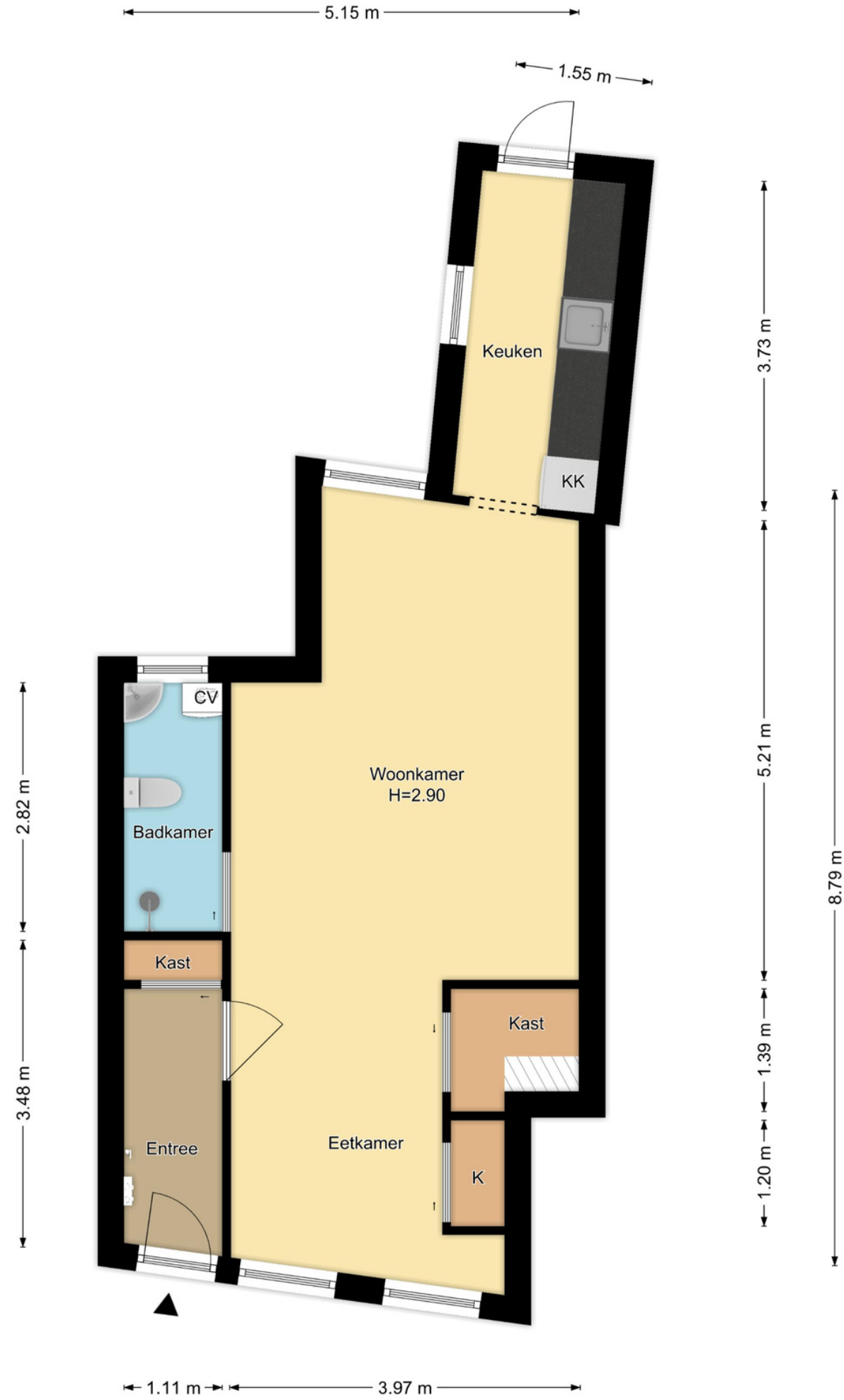

Begane Grond
Zoetestraat 28 Zw, Haarlem
R.M. Vastgoedpresentatie | Aan deze plattegrond kunnen geen rechten worden ontleend

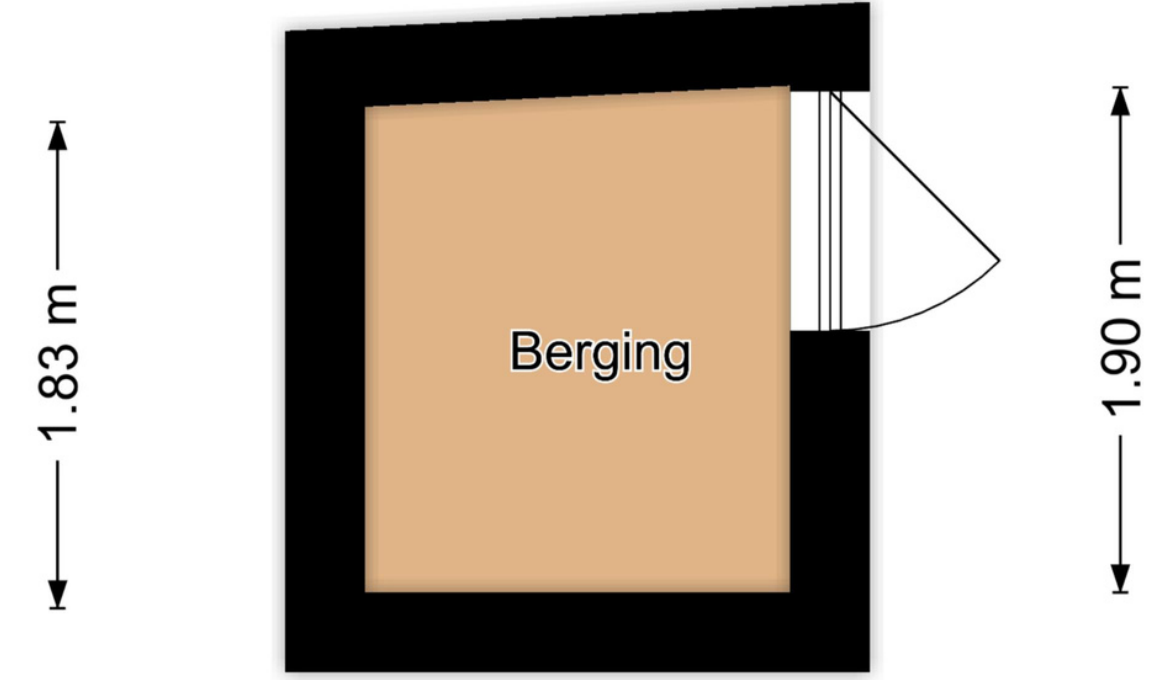

Berging
Zoetestraat 28 Zw, Haarlem
R.M. Vastgoedpresentatie | Aan deze plattegrond kunnen geen rechten worden ontleend

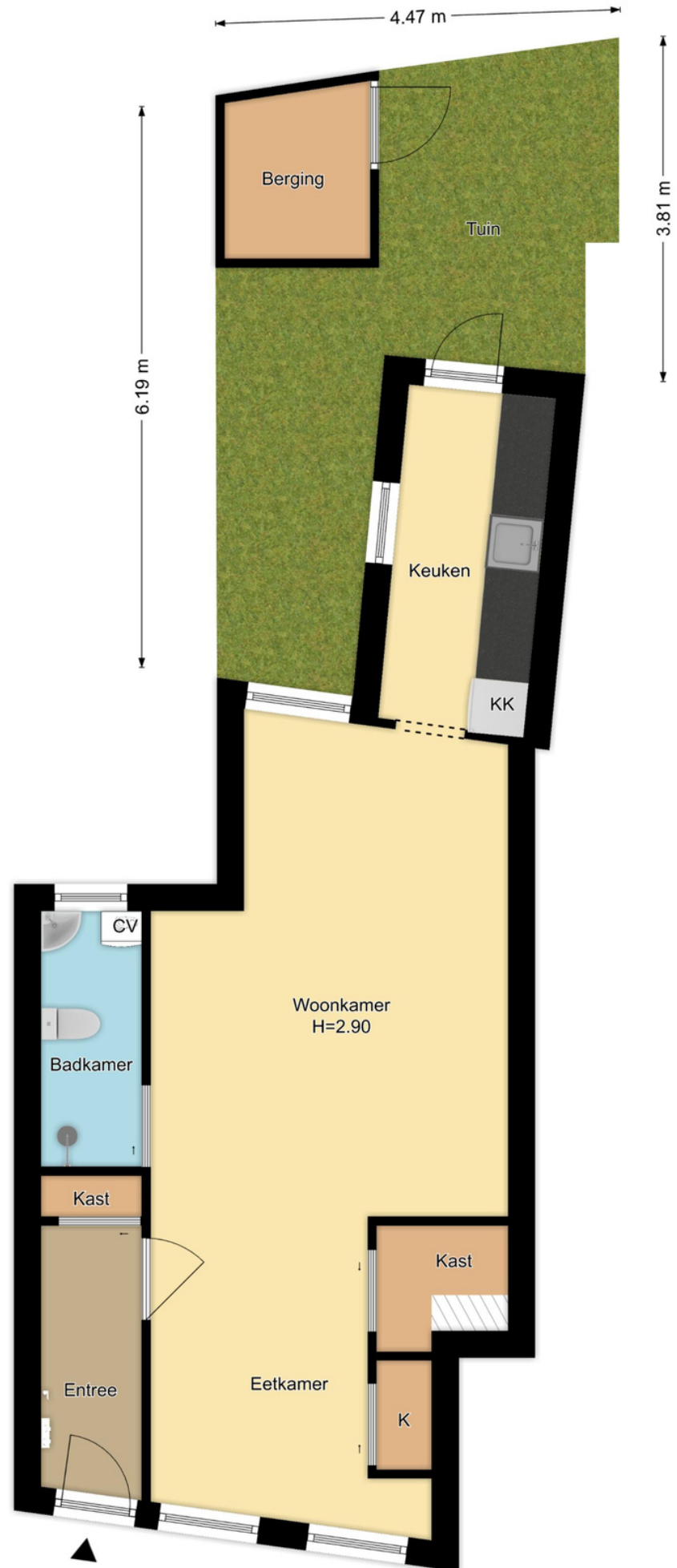

Situatie
Zoetstraat 28 Zw, Haarlem

R.M. Vastgoedpresentatie | Aan deze plattegrond kunnen geen rechten worden ontleend



Kadastrale kaart

Kadastrale kaart

Uw referentie: jansen



12345	Deze kaart is noordgericht	Schaal 1: 500	
25	Perceelnummer	Kadastrale gemeente Haarlem	
	Huisnummer	Sectie C	
—	Vastgestelde kadastrale grens	Perceel 5414	
—	Voorlopige kadastrale grens		
—	Administratieve kadastrale grens		
—	Bebouwing		

Voor een eensluitend uittreksel, geleverd op 12 april 2023
De bewaarder van het kadaster en de openbare registers

Aan dit uittreksel kunnen geen betrouwbare maten worden ontleend.
De Dienst voor het kadaster en de openbare registers behoudt zich de intellectuele eigendomsrechten voor, waaronder het auteursrecht en het databankenrecht.

Volkomen onafhankelijk hypotheekadvies?



Kies voor de **Jazekerheden**
van De Hypotheker.

Meer informatie op hypotheker.nl

Openingstijden:

Maandag, dinsdag
en donderdag: van
9:00 tot 21:00 uur. Op
woensdag en vrijdag
van 9:00 tot 17:00 uur.
Zaterdag van 10:00 tot
16:00 uur. Makkelijk
bereikbaar en voldoende
parkeergelegenheid.

Meer informatie vind je
op www.hypotheker.nl

De 7 Jazekerheden van De Hypotheker.

1. Hypotheekadvies dat exact past

Een hypotheek moet precies bij je passen. Daarom willen we je eerst goed leren kennen. Zo kunnen we de hypotheek voor je vinden, die exact past bij je situatie, je toekomstverwachtingen en je financiële positie.

2. Volkomen onafhankelijk hypotheekadvies

Wij zijn volkomen onafhankelijk. Jij als klant staat centraal. We bemiddelen tussen onze klanten en bijna alle hypotheekverstrekkers in Nederland.

3. Duidelijk en transparant

Bij ons geen ingewikkelde taal of lastige documenten. Wij leggen alles heel duidelijk en begrijpelijk uit. Ook over onze inkomsten zijn we helder.

4. We zoeken jouw optimale hypotheek met de scherpste prijs

De Hypotheker is een grote marktpartij. Daarom kunnen wij bij de hypotheekverstrekkers scherpe prijzen en gunstige voorwaarden afspreken. Jouw hypotheek is nergens anders goedkoper.

5. We regelen alles voor je

Alles wat komt kijken bij het afsluiten van een hypotheek is bij ons in goede handen. We regelen alles voor je. Van de eerste taxatie en de bouwkundige keuring tot en met een zorgvuldige nazorg.

6. Maximale zekerheid

Bij ons ben je zeker van een deskundig advies. Je kunt er op rekenen dat je een hypotheek afsluit die het beste bij je past. Natuurlijk leggen we je alles haarfijn uit. Zo weet je precies welke risico's er eventueel zijn en hoe je die kunt opvangen.

7. We controleren jouw hypotheek voortdurend

Ook na het afsluiten van je hypotheek blijven we de vinger aan de pols houden. We houden de ontwikkelingen op de markt voor je in de gaten. Via je eigen pagina op "Mijn Hypotheker" houden we je op de hoogte.

De Hypotheker Haarlem: ook 's avonds en in het weekend!

Een eerste intakegesprek is op onze kosten. Tijdens dit gesprek leggen we onze complete dienstverlening zo duidelijk mogelijk uit. Want wij zijn meer dan hypotheek. Wat verwacht u van ons? Hoe eerder u de commitment met ons aangaat des te eerder proeft u van onze dienstverlening. En dat is prettig voor u als u vroeg of laat het hypotheekproces ingaat.

VIND ONS ONLINE



Facebook



Linkedin



Instagram



BOONSTRA  HEIJMEIJER

MAKELAARS EN TAXATEURS



Vragen?

Neem contact met
ons op!

023 531 9192

info@boonstra.nl

Volg ons:



Fonteinlaan 7, 2012 JG Haarlem,
Tel. 023-5319192, www.boonstra.nl -
info@boonstra.nl

